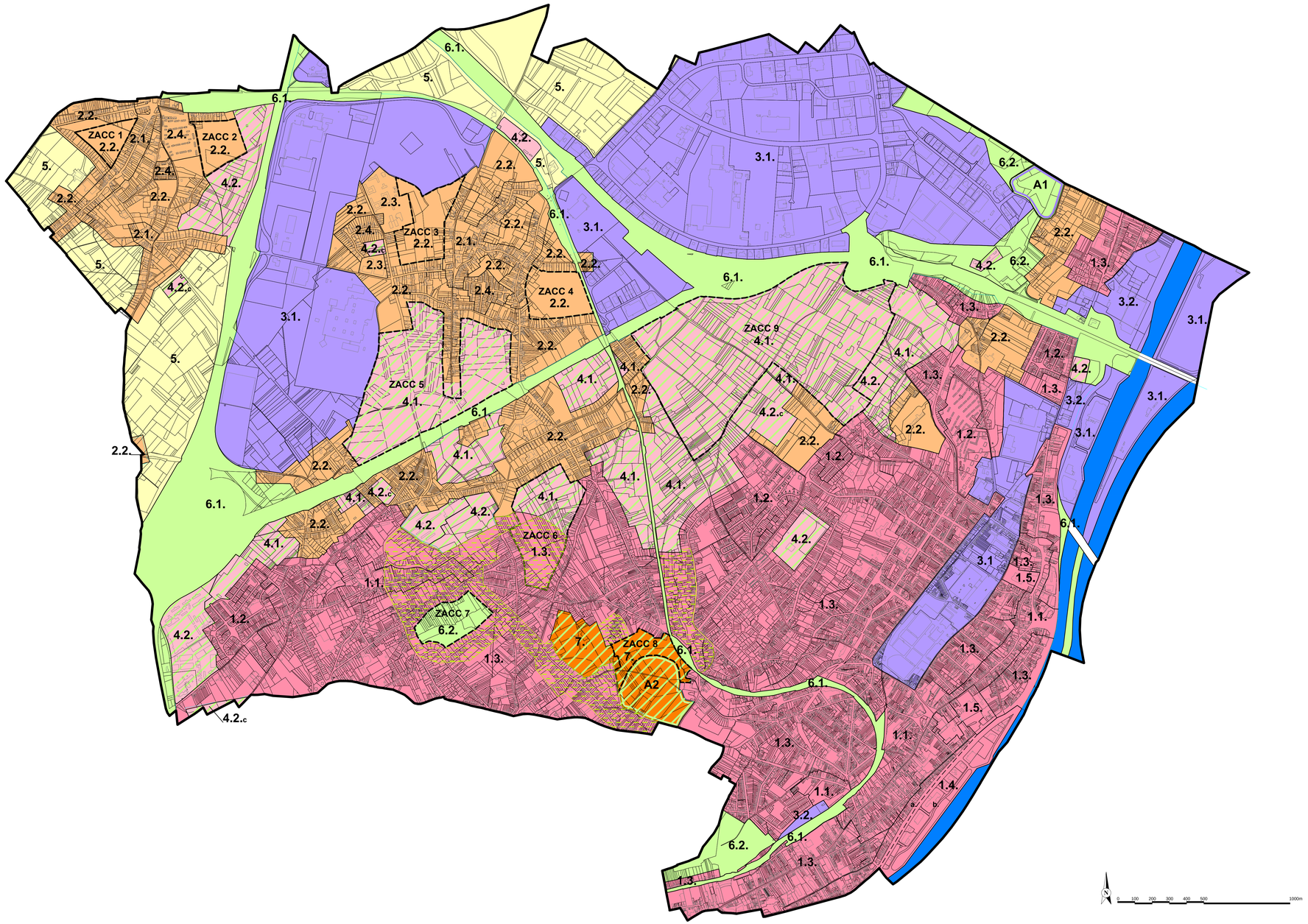

Aire urbaine
- 1.1. 1.1. Sous-aire de noyau de quartier / centre ancien
- 1.2. 1.2. Sous-aire de tissu homogène organisé
- 1.3. 1.3. Sous-aire de développement péricentral
- 1.4. 1.4. Sous-aire de boulevard urbain (1.4.a et 1.4. b)
- 1.5. 1.5. Sous-aire d'équipements en site urbain

Aire (semi-)rurale
- 2.1. 2.1. Sous-aire de noyau de village / centre ancien
- 2.2. 2.2. Sous-aire d'extension de village
- 2.3. 2.3. Sous-aire d'équipements à grands corps bâtis séparés
- 2.4. 2.4. Sous-aire de tissu homogène organisé

Aire d'activités économiques
- 3.1. 3.1. Sous-aire de parcs d'entreprises
- 3.2. 3.2. Sous-aire d'activités économiques en site urbain

Bande verte
- 4.1. 4.1.Réserve foncière immunisée
- 4.2. 4.2. Sous-aire d'équipements en espace ouvert (4.2.c cas particulier des cimetières)

- 5. Aire agricole

Aire d'espaces verts
- 6.1. 6.1. Sous-aire de couloir vert accompagnant une grande infrastructure
- 6.2. 6.2. Sous-aire écologique et paysagère / parc de proximité

- 7. Aire mixte de pôle de loisirs et de logements

Périmètre de ZACC

Servitude de liaisons écologique et paysagère de l'aire urbaine

- A1 Aire à réglementation alternative 1
- A2 Aire à réglementation alternative 2

Cours d'eau

REGION WALLONNE
PROVINCE DE LIEGE
VILLE DE HERSTAL

Objet du dossier :

REGLEMENT COMMUNAL D'URBANISME

JUILLET 2013 — ECHELLE 1/10000

Vu et adopté provisoirement par le Conseil Communal en séance du .....

Par ordonnance

Le Secrétaire communal	Le Bourgmestre

Le Collège Communal certifie que le présent règlement communal d'urbanisme a été soumis à l'examen du public du ..... au .....

Par ordonnance

Le Secrétaire communal	Le Bourgmestre

Vu et adopté définitivement par le Conseil Communal en séance du .....

Par ordonnance

Le Secrétaire communal	Le Bourgmestre

Approuvé par Arrêté Ministériel du .....

Le Ministre	

Auteur du projet :
ASSOCIATION MOMENTANEE:

"INSTITUT D'URBANISME ET D'AMENAGEMENT DU TERRITOIRE (IUAT - U.L.B)"
Avenue F.D.Roosevelt 50, CP 247 à 1050 Bruxelles

Responsable : Jean-Luc Quoistiaux

"CENTRE DE RECHERCHE EN AMENAGEMENT ET URBANISME (CRAU - ULg)"
Chemin des Chevreuils, 1 à 4000 Liège

Responsable : Philippe Hanocq